REGIONE AUTONOMA VALLE D'AOSTA

REGION AUTONOME VALLEE D'AOSTE

COMUNE DI COMMUNE DE

MORGEX

VARIANTE SOSTANZIALE AL PRG IN ADEGUAMENTO ALLA L.R. 11/1998 ED AL PTP

- TESTO DEFINITIVO -

CARTOGRAFIA PRESCRITTIVA

P4b2	CARTOGRAFIA DELLA ZONIZZAZIONE, DEI SERVIZI E DELLA VIABILITA' DEL PRG Casa Forte Pascal, Laney, Lavancher, Montet, Morgex, Pautex, Prè Villair, Ruines Dessus, Ruines Dessous, Villair	Scala: 1:2.000

Sindaco: Sig. Lorenzo GRAZIOLA

Tecnici incaricati: Arch. Vittorio MARCHISIO
Arch. Andrea MARCHISIO
Dott. Forestale Eugenio BOVARD
Geologo Stefano DE LEO

Coordinatore: Arch. Vittorio MARCHISIO
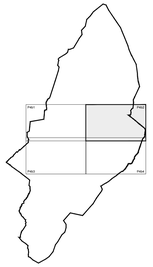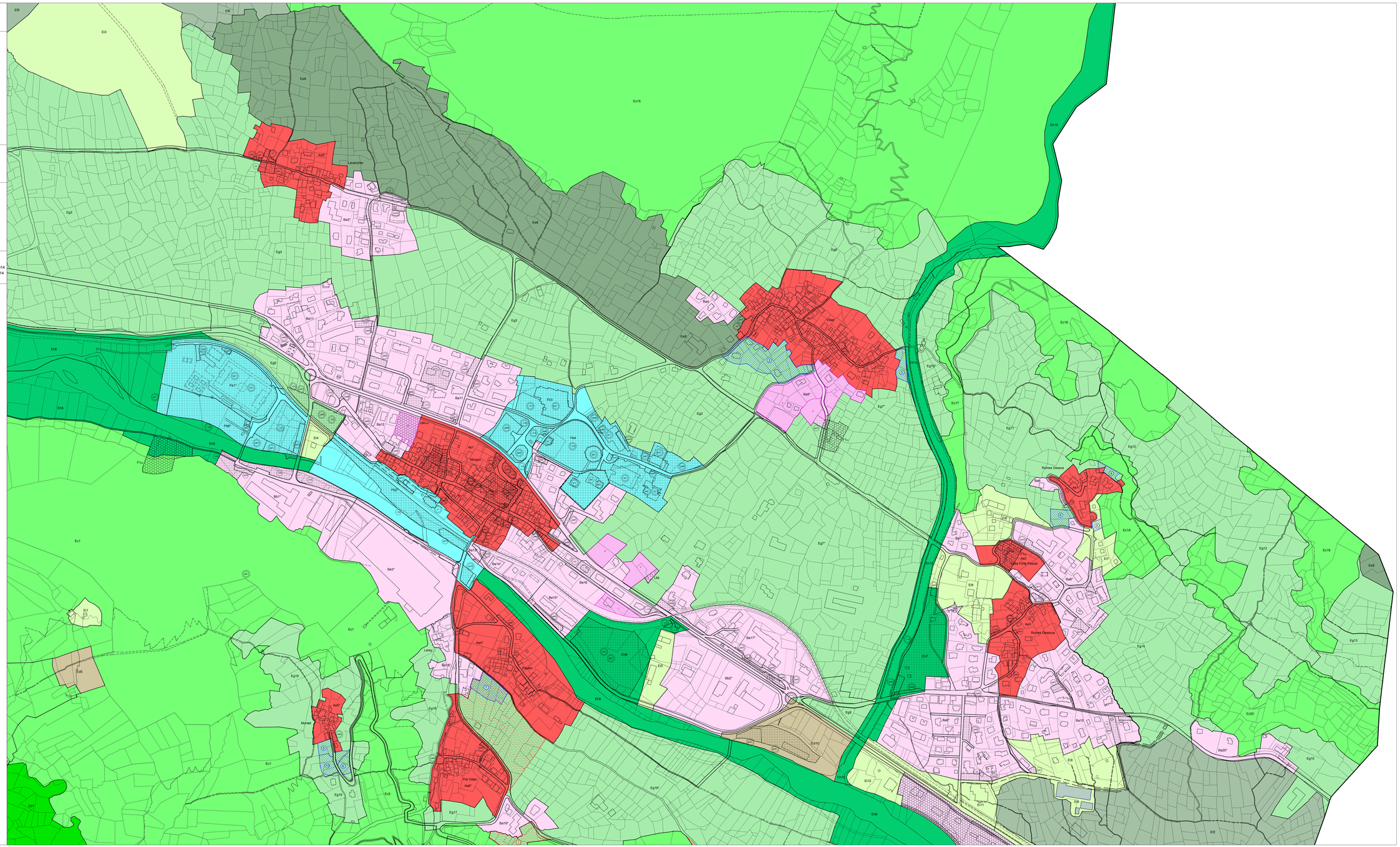
TESTO PRELIMINARE	ADOZIONE TESTO PRELIMINARE:	APPROVAZIONE:
29 marzo 2013	Del. C.C. n° 12 del 08 aprile 2013	Del. G.R. n° 1058 del 25 luglio 2014 Del. C.C. n° 27 del 25 agosto 2014
TESTO DEFINITIVO	ADOZIONE TESTO DEFINITIVO:	
22 gennaio 2014	Del. C.C. n° 3 del 29 gennaio 2014